



# PARRILLAS PERUANAS

"INDUSTRIA ALIMENTARIA DE CATERING CON GARANTIA EN PROCESOS DE BIOSEGURIDAD 2023"

## ALQUIER DE PARRILLAS

**Reserva:** indicar que modelo está interesado puede hacer la reserva desde S/50.00 y el saldo contra entrega los medios de pago rápido son yape, plim, transferencia BCP o BBVA

**Las pueden recoger en nuestro deposito:** ubicado en Surco dejando una garantía de S/100.00 (por parrilla) DNI físico (+el costo del alquiler) que se devolverá cuando la entreguen en la mañana del Sgte. día de alquiler antes de las 12:00 pm

**Nosotros la instalamos y recogemos:** costo adicional según la locación.

Las parrillas se entregan un día antes por la tarde de su evento y el recojo al Sgte. día por la mañana después de su uso previa llamada al estar en camino ya no requiere dejar garantía.

**Importante:** No apagar el carbón con agua dejar que se solo se consuma, al terminar dejar la canaleta o rejilla ponerla a un costado sin residuos cárnicos, si tiene que mover la parrilla estando prendida sacar el carbón y cenizas a una bandeja con agua esperar unos minutos que enfrié a la campana y moverla con ayuda.

Al no cumplir con esta cláusula (no hechar agua) se cobrará un día de alquiler como reparación.

## ALQUIER DE PARRILLAS ACERADAS

### Medianas con manizuela

Medidas: 40cm. por 50cm.

Material: acero y fierro

Con canaleta de fierro Costo S/ 80.00

Con rejilla de acero Costo S/ 100.00

Con plancha de fierro 3/16 S/ 100.00



### Grande sin manizuela

Medidas: 1.10cm por 50cm

Material: campana de fierro

Con canaleta en V de fierro S/150.00

Con rejilla de acero S/200.00

Con plancha de fierro 3/16 S/200.00



---

Santiago de Surco, Urb. Los Portales de Surco Pj 2 Mz. D Lote 1 Piso 1

Entel 994771489 Entel 994237307

E-mail: parrillasperuanas@gmail.com

### Extragrandes sin manizuela

Medidas: 1.20 cm por 0.80

Material: campana de hierro

Con canaleta en V de hierro S/200.00

Con rejilla de acero S/300.00

Con plancha de hierro 3/16 S/300.00



### Cajas Chinas chica y medianas (solo en el caso que lo utilicen nuestros parrilleros)

Material: Aceradas por dentro

Chica Capacidad: 4 kls S/ 80.00

Mediana Capacidad: 8 a 10 kls S/150.00



### Caja China grande (para uso del cliente y nuestros parrilleros)

Material: toda de acero

Accesorio: parrilla mediana

Capacidad: 10 a 15 kilos S/ 200.00



### Alquiler de Cilindros

Grandes de hierro curado de leche de soya

Asador y trampa

Con 20 garfios cada una

Costo S/ 80.00



### Alquiler de Rejilla de Chanco al Palo

Capacidad máxima de 40 kilos.

Bandeja grande para lecha,

3 postes graduable evita caídas

De Hierro curado S/200.00

De acero curado S/ 300.00



## **SERVICIO DE PARRILLEROS Y PERSONAL DE ATENCION**

### **PARRILLERO BASICO**

Servicio máximo 4 horas (horas adicionales se tratan en el momento)

Máximo 20 comensales de ser más sube el costo del servicio,

Costo S/ 250.00

Preparación de Caja china o Cilindro S/ 300.00

### **CHEF PARRILLERO**

Servicio máximo 4 horas (horas adicionales se tratan en el momento)

Presentación uniformado como Chef portando pinzas cuchillos chaira, rastrillo, espadas, 4 tablas bambú 30 cm por 20cm para piqueos y 4 platones cuadrados blancos para los piqueos.

Máximo 20 comensales de ser más sube el costo del servicio

Costo S/ 300.00

### **AYUDANTE DEL PARRILLERO**

Servicio máximo 4 horas (horas adicionales se tratan en el momento)

Función de preparar guarniciones como ensaladas, patatas para poner a la parrilla o papa coctel salteadas finas hierbas, preparación de ají parrillero y vinagreta, marinaje de carnes blancas, apoyo en brasas, emplatado, reponer la mesa buffet y fuentar los piqueos.

Presenta la mesa buffet vestida platos y cubiertos, tablas, fuentes, ensaladeras para las guarniciones, piqueos y cárnicos

Costo S/ 150.00 soles

### **PARRILLERO Y AYUDANTE CON MESA BUFFET COMPLETA (PROMOCION)**

Parrillero Básico con ayudante 4 horas (horas adicionales se tratan en el momento)

Mesa Buffet vestida 1.20 por 0.80cm con tenedores, cuchillos para carnes, platos buffet, tablas, fuentes, ajiceros, servilleteros, ensaladeras para las guarniciones, piqueos y cárnicos.

Costo para máximo 20 comensales S/ 450.00

Costo para máximo 30 comensales S/ 550.00

Costo para máximo 40 comensales S/ 600.00

Costo para máximo 50 comensales S/ 700.00

Incluida movilidad para el distrito de Santiago de Surco, Higuiereta

### **PARRILLEROS & PARRILLAS PARA EVENTOS CORPORATIVOS.**

Para cotizar

Detallar los cárnicos a presentar, locación y cantidad de parrillas extragrandes con estos datos cotizamos las horas del desarrollo en brasas.

### **Alquiler de Toldos Pérgola con luces**

Medida 3mt por 3mt c/u, Luces continuas

Color Taupe Vintage

Costo S/ 200.00

## **PERSONAL ATENCION**

Mozos 5 horas de servicio	S/ 150.00
Mozos 8 horas	S/ 240.00
Bartender 5 horas	S/ 250.00
Bartender 8 horas	S/ 400.00



## **ALQUILER DE BARRAS**

(También contamos con el servicio completo de Open bar)

Barra negra 1.50 mt.de largo 1.20 de alto luz led al borde Costo S/200.00.  
Barra negra 2.00 mt.de largo 1.20 de alto luz led al borde Costo S/250.00.

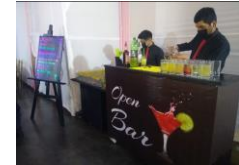

Barra vintage de pino 1.50 mt. de largo, 1.20 de alto, con pizarra Costo S/250.00



## **FORMAS DE PAGO**

**Reserva por Transferencia, Yape, Plim al 994771489 Aceptamos todas las tarjetas 5 % recargo.**

Los precios son con boleta, no incluye IGV en caso de requerir factura. **RUC. 20600076834**

**PARRILLAS PERUANAS GASTRONOMIA CAMPESTRE E.I.R.L.**

Contrato con 20 % adelanto en cuenta corriente BBVA, saldo al finalizar evento. Cuenta Corriente soles BBVA Continental 0011-0171-0100030544 Código Interbancario 011-171-000100030544-69.

BANCO DEL CREDITO DEL PERU. Cuenta ahorro soles 193-17514865081 Codigo Interbancario 002-193-117514865081 a nombre de nuestro Chef.

Para cualquier coordinación presentamos al Sr. Mayor Saavedra Paredes, nuestro Chef Administrador, quien absolverá todas sus consultas.

Agradeciéndole por la atención que se sirvan brindarle a la presente, nos suscribimos de ustedes.

## **PARRILLAS PERUANAS & DESAYUNOS CORPORATIVOS**